

# 平成26年9月1日からご使用いただける 新しい国民健康保険被保険者証(保険証)を お届けいたします。

現在お持ちの保険証は8月31日までご使用になれます。

有効期限までは絶対に破棄しないでください。

9月1日以降は、ハサミ等で細かく裁断するなどして、確実に処分してください。

◎9月1日以降は、必ず新しい保険証を医療機関の窓口に提示してください。

- 交付された保険証の記載事項に誤りがないか、ご確認をお願いします。
- 住所や氏名や生年月日が間違っていたり、被保険者に異動があったときは、必ず組合までご連絡ください。
- 診療等がすんだら、必ず手元に保管しましょう。
- 組合を脱退されるときは、有効期限前であっても資格がなくなりますので保険証は使えません。保険証は必ず返却してください。組合を脱退後に保険証を使用したときは、医療費の全額を返していただきます。

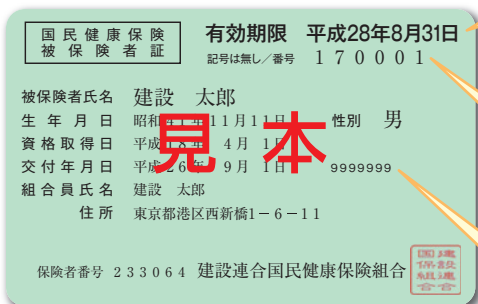

今回お届けする保険証は、有効期限が平成28年8月31日までですが、それまでに75歳となる方の有効期限は75歳の誕生日までとなります。組合員が75歳になりますと、ご家族の有効期限も組合員の75歳の誕生日までとなります。

あなたの世帯の番号です。組合にお問い合わせの場合は、この証番号をお知らせください。

印刷処理の都合により付けた記号です。全ての保険証に印字されますが、被保険者の方には直接関係ありません。

更新の  
手続き  
期間

平成26年8月1日(金)～8月29日(金)

更新の  
方法

新しい保険証は8月中に支部の窓口で  
お渡しするか又は郵送でお届けします。

 建設連合国民健康保険組合

〒105-0003 東京都港区西新橋1-6-11 西新橋光和ビル6F  
TEL.03-3504-1241 FAX.03-3504-1243  
 0120-76-1241(8:45~17:30/土日祝日、年末年始除く)  
<http://www.kensetsurengou-kokuho.com>

# 被保険者証裏面に臓器提供意思表示欄があります

臓器の移植に関する法律により、臓器提供についての意思を記入できるように、被保険者証裏面に意思表示欄を設けています。

## 見本

注意事項 保険医療機関等において診療を受けようとするときは、必ずこの証をその窓口で渡してください。

連絡先：建設連合国民健康保険組合 03-3504-1241

※ 以下の欄に記入することにより、臓器提供に関する意思表示をすることができます。  
記入する場合は、1から3までのいずれかの番号を○で囲んでください。

1. 私は、脳死後及び心臓が停止した死後のいずれでも、移植の為に臓器を提供します。  
2. 私は、心臓が停止した死後に限り、移植の為に臓器を提供します。  
3. 私は、臓器を提供しません。  
(1又は2を選んだ方で、提供したくない臓器があれば、×をつけてください。)  
【心臓・肺・肝臓・腎臓・膵臓・小腸・眼球】

(特記欄: \_\_\_\_\_ )

署名年月日: \_\_\_\_\_ 年 \_\_\_\_\_ 月 \_\_\_\_\_ 日

本人署名(自筆): \_\_\_\_\_ 家族署名(自筆): \_\_\_\_\_

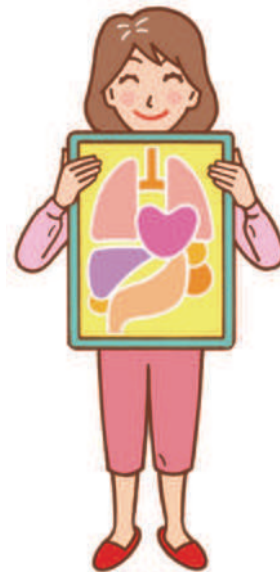

## ● 臓器移植とは

臓器移植は病気や事故によって臓器が機能しなくなった方に、他の方の健康な臓器を移植して、機能を回復させる医療です。

## ● 意思表示欄の記入について

意思表示欄への記入は、高齢の方でも病気で薬を飲んでいる場合でも、どなたでも記入していただけます。

なお、記入内容は臓器の移植に関する法律に規定する書面による意思表示として取り扱われます。臓器提供についてよく考え、家族とも話し合っ、ご自分の意思表示をお願いします。

**記入するかしないかは、被保険者ご本人の判断によるものであり、記入を強制するものではありません。記入した後に気持ちが変わった場合は、該当箇所を二重線で消して書き換えてください。**

## 臓器移植に関するご質問・お問い合わせ先

(公社) 日本臓器移植ネットワーク

フリーダイヤル 0120-78-1069 電話番号 03-6441-2791

ホームページ <http://www.jotnw.or.jp/>

## 保険料は期日までに

保険料は国などの補助金と合わせて、病気やけが(労災事故を除く)をしたときの医療費をはじめ、給付金の支払いなどに当てられる大切な財源です。

保険料は、必ず決められた期日までに所属支部の窓口になめてください。なお保険料を正当な理由がないのに滞納すると組規約により除名処分を受けます。

皆様の保険料が建設連合国保を支えています。



建設連合国民健康保険組合

〒105-0003 東京都港区西新橋1-6-11 西新橋光和ビル6F

TEL.03-3504-1241 FAX.03-3504-1243

0120-76-1241(8:45~17:30/土日祝日、年末年始除く)

<http://www.kensetsurengou-kokuho.com>